

# El qué, cómo y cuándo de la Ortodoncia Quirúrgica

Dirigido a  
Ortodoncistas y Cirujanos Maxilofaciales

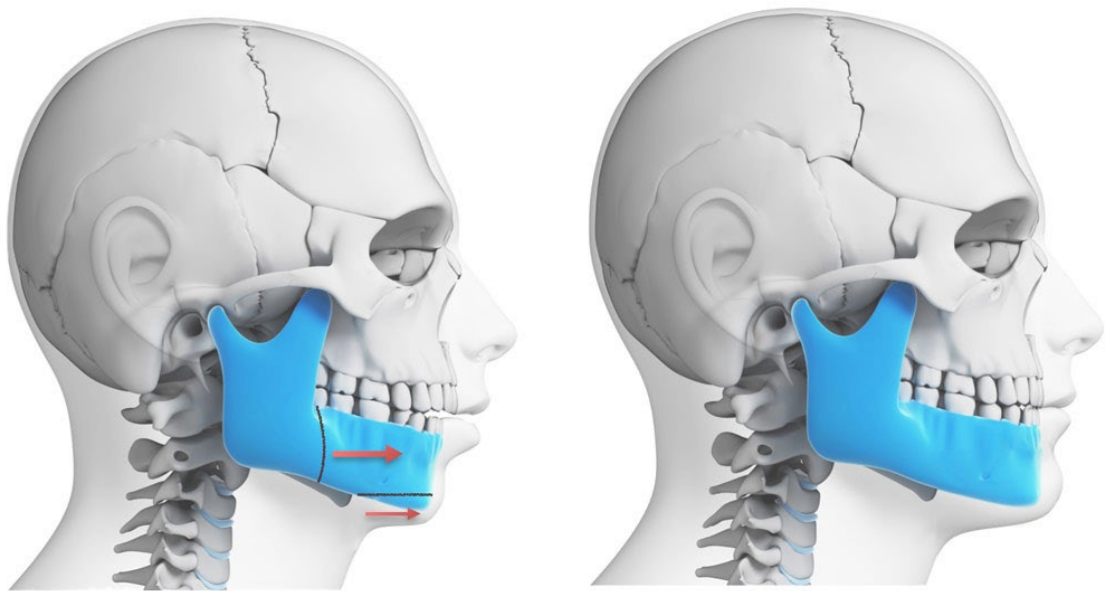

28 y 29 de junio de 2019, Palma de Mallorca

Organizado por:

Servicio de Cirugía Maxilofacial



Clínica Rotger

desde 1944

Grupo  quirónsalud

Colaboran:



Universitat  
de les Illes Balears



osteoplac  
KLS martin  
GROUP

# Ponentes



## Dra. Elena Bonilla (Ortodoncista, Madrid)

- Licenciada en Odontología. Universidad de Granada
- Máster de Ortodoncia y Ortopedia Dentofacial. University of Southern Mississippi (España)
- Miembro Diplomado de la Sociedad Española de Ortodoncia y Ortopedia Dentofacial (SEDO)
- Profesora Asociada del Máster de Ortodoncia y Ortopedia Dentofacial. University of Southern Mississippi (Madrid)
- Profesora Asociada del Máster de Ortodoncia. Universidad San Pablo CEU (Madrid)
- Práctica privada en Madrid



## Dr. Daniel Díez Rodríguez (Ortodoncista, Madrid)

- Licenciado en Medicina y Cirugía. Universidad de Alcalá de Henares, Madrid
- Especialista en Estomatología
- Máster de Ortodoncia. Centro Europeo de Ortodoncia
- Miembro Diplomado de la Sociedad Española de Ortodoncia y Ortopedia Dentofacial (SEDO)
- Miembro de la Unidad de Deformidades Dentofaciales. Dr. G. Vega. Hospital Ruber Internacional, Madrid
- Profesor del Máster de Ortodoncia. Institución Universitaria Mississippi (Madrid)
- Profesor de Máster de Ortodoncia. Universidad San Pablo CEU (Madrid)
- Práctica privada en Madrid



## Dr. José Ignacio Iriarte (Cirujano Oral y Maxilofacial, Palma de Mallorca)

- Licenciado en Medicina y Cirugía. Universidad de Navarra (UNAV)
- Especialista en Cirugía Oral y Maxilofacial y en Microcirugía Reconstructiva
- Licenciado en Odontología
- Fellow of the European Board of Oro-Maxillo-Facial Surgery (FEBOMS)
- Miembro de la SECOM (Sociedad Española de Cirugía Oral y Maxilofacial)
- Práctica privada en Palma de Mallorca

## Objetivos del curso

El curso tiene como objetivo compartir con los asistentes una filosofía de manejo del paciente ortodóncico que precisa cirugía desde la primera consulta. Además, en este curso se da la oportunidad a los profesionales implicados en este proceso de poder presentar sus casos (los mejores, los más complejos, los más imaginativos, los peores, los pendientes de planificar, etc.) con una puesta en común dirigida a obtener conocimiento.

## A quién va dirigido

A odonto-estomatólogos, ortodoncistas, profesionales graduados de los cursos de ortodoncia quirúrgica y a cirujanos orales y maxilofaciales

# Programa

## Viernes 28 de junio de 2019

12:00	Recepción
12:15 - 12:30	Objetivos de la reunión
12:30 - 14:15	Síntesis del manejo del paciente con deformidad facial: <ul style="list-style-type: none"><li>· Qué se hace, quién lo hace y cuándo se hace</li><li>· Criterios de inclusión para un paciente quirúrgico</li><li>· Importancia y manejo de la ATM</li><li>· Diagnóstico transversal, vertical y anteroposterior</li><li>· Toma de decisiones al inicio del tratamiento</li></ul>
14:15 - 14:30	Ronda de preguntas
14:30 - 16:00	<b><i>Pausa comida</i></b>
16:00 - 16:30	Síntesis de la planificación, objetivos ortodóncicos y quirúrgicos
16:30 - 17:00	Optimización de la cirugía para realizar lo planificado y evitar complicaciones
17:00 - 18:00	Postoperatorio inmediato ortodóncico y quirúrgico
18:00 - 18:30	<b><i>Pausa café</i></b>
18:30 - 19:30	Ortodoncia postquirúrgica esperada e inesperada
19:30 - 20:00	Con qué podemos quedarnos tras la jornada: dudas y preguntas

## Sábado 29 de junio de 2019

10:00 - 12:00	Casos clínicos: ortodoncia postquirúrgica esperada e inesperada
12:00 - 12:30	<b><i>Pausa café</i></b>
12:30 - 14:30	Casos clínicos
14:30 - 14:45	Fin de la jornada

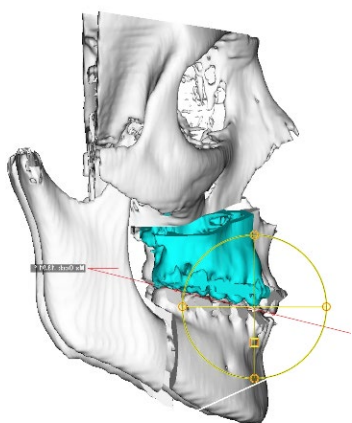

# Más Información

## Dirigido a

Ortodoncistas y Cirujanos Maxilofaciales

## Lugar

Auditorio de la Clínica Rotger  
Vía Roma, 3 - Santiago Rusiñol, 9  
07012 Palma de Mallorca



## Fechas

Viernes 28 y sábado 29 de junio de 2019

## Horario

Viernes de 12:00 a 14:30 y de 16:00 a 20:00  
Sábado de 10:00 a 14:45

## Tarifas

### Hasta el 31 de mayo de 2019

Tarifa residentes/estudiantes 50€  
Tarifa normal 100€

### A partir del 1 de junio de 2019

Tarifa residentes/estudiantes 75€  
Tarifa normal 150€

*\*Se incluye la comida y las pausas de café*

## Secretaría Técnica

**formedika**

dental & medical education  
formación médica y dental

by **osteoplac**

Pº del Urumea, 3 - bajo · 20014 San Sebastián (Spain)

T: (+34) 943 446 430 · F: (+34) 943 460 947 · E-mail: info@formedika.com

**www.formedika.com** 